

SUIVI DES EFFETS DE LA MÉDICATION

VERSION POUR PARENTS

OBJECTIF: Assurer un suivi des changements au niveau du comportement, de l'état et des habitudes de vie de l'enfant à la suite de l'intégration d'une médication, afin de s'assurer que la réponse de l'enfant est adéquate.



nom de l'enfant _____ âge _____ date _____

nom du médicament _____ dose _____ date début _____

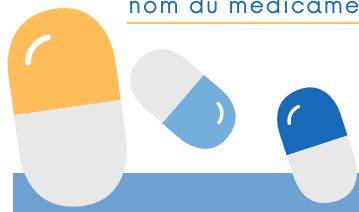

Absence de
changement

Légère
amélioration

Nette
amélioration

Comportement
absent*

Face aux devoirs, votre enfant...

Se concentre davantage	<input type="checkbox"/>	<input type="checkbox"/>	<input type="checkbox"/>	<input type="checkbox"/>
Semble moins distrait par les stimuli externes ou moins lunatique	<input type="checkbox"/>	<input type="checkbox"/>	<input type="checkbox"/>	<input type="checkbox"/>
Parvient mieux à terminer ses tâches	<input type="checkbox"/>	<input type="checkbox"/>	<input type="checkbox"/>	<input type="checkbox"/>
A moins besoin de support (fonctionne mieux seul)	<input type="checkbox"/>	<input type="checkbox"/>	<input type="checkbox"/>	<input type="checkbox"/>
Fait moins d'erreurs d'inattention	<input type="checkbox"/>	<input type="checkbox"/>	<input type="checkbox"/>	<input type="checkbox"/>
Est moins réfractaire à l'effort	<input type="checkbox"/>	<input type="checkbox"/>	<input type="checkbox"/>	<input type="checkbox"/>

Dans ses capacités d'organisation, votre enfant ...

Parvient mieux à mener à bien ses routines quotidiennes	<input type="checkbox"/>	<input type="checkbox"/>	<input type="checkbox"/>	<input type="checkbox"/>
Réussi davantage à prêter attention aux consignes	<input type="checkbox"/>	<input type="checkbox"/>	<input type="checkbox"/>	<input type="checkbox"/>
Nécessite moins de rappels pour se mettre en action	<input type="checkbox"/>	<input type="checkbox"/>	<input type="checkbox"/>	<input type="checkbox"/>
A moins tendance à éparpiller ses choses	<input type="checkbox"/>	<input type="checkbox"/>	<input type="checkbox"/>	<input type="checkbox"/>
Semble avoir gagné en autonomie	<input type="checkbox"/>	<input type="checkbox"/>	<input type="checkbox"/>	<input type="checkbox"/>
S'active davantage, est mieux mobilisé	<input type="checkbox"/>	<input type="checkbox"/>	<input type="checkbox"/>	<input type="checkbox"/>

Dans ses attitudes, votre enfant...

Se montre plus persévérant face à la tâche	<input type="checkbox"/>	<input type="checkbox"/>	<input type="checkbox"/>	<input type="checkbox"/>
Semble moins découragé par les difficultés	<input type="checkbox"/>	<input type="checkbox"/>	<input type="checkbox"/>	<input type="checkbox"/>
Montre moins d'opposition (active ou passive)	<input type="checkbox"/>	<input type="checkbox"/>	<input type="checkbox"/>	<input type="checkbox"/>
Est moins impulsif	<input type="checkbox"/>	<input type="checkbox"/>	<input type="checkbox"/>	<input type="checkbox"/>
Respecte davantage les règles de la maison	<input type="checkbox"/>	<input type="checkbox"/>	<input type="checkbox"/>	<input type="checkbox"/>
Vit moins de conflits	<input type="checkbox"/>	<input type="checkbox"/>	<input type="checkbox"/>	<input type="checkbox"/>

Au niveau de l'activité motrice, votre enfant...

Est plus calme, moins agité	<input type="checkbox"/>	<input type="checkbox"/>	<input type="checkbox"/>	<input type="checkbox"/>
Est moins excitable	<input type="checkbox"/>	<input type="checkbox"/>	<input type="checkbox"/>	<input type="checkbox"/>

*applicable si vous n'avez pas observé ce comportement, même avant l'introduction de la médication

Présence d'effets secondaires :

Perte d'appétit <input type="checkbox"/>	Maux de ventre <input type="checkbox"/>	Insomnie <input type="checkbox"/>	Maux de tête <input type="checkbox"/>	Repli sur soi <input type="checkbox"/>
Nervosité <input type="checkbox"/>	Regard vide <input type="checkbox"/>	Irritabilité <input type="checkbox"/>	Pleurs/tristesse <input type="checkbox"/>	Tics <input type="checkbox"/>

autres notes
